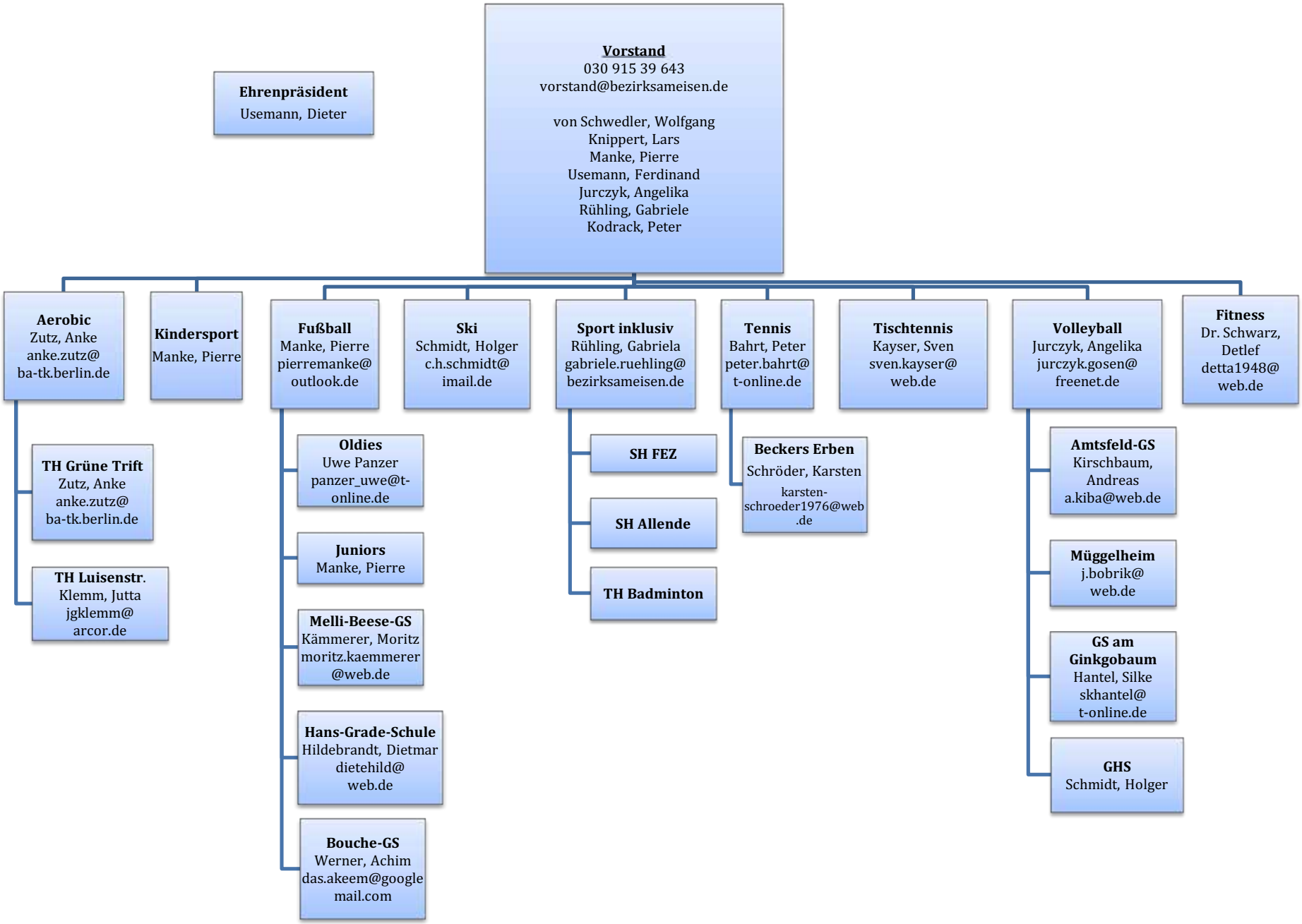Organigramm der Betriebssportgemeinschaft Bezirksamt Köpenick e.V.